

FIESTA MAYOR

SAN VICENTE DE MONTALT

Días 14, 15 y 16

Agosto 1948



A. BUCH. E.
-48-

AMADEO RIERA SOLÁ

CONSTRUCTOR DE OBRAS
POR
ADMINISTRACIÓN Y PRESUPUESTO



Dirección Técnica:

MELCHOR RIERA GALTES

Aparejador

Bajo Pueblo, núm. 1

San Vicente de Montalt



Invitación



¡15 de agosto! Nuevamente llega este día en que, olvidándonos por un momento de nuestras cotidianas labores, nos entregamos con afán a celebrar dignamente nuestra Fiesta Mayor.

Por lo cual, la Comisión Organizadora amante de estas fiestas tan tradicionales y deseosa del éxito de las mismas, ha querido presentar un espléndido programa digno de este pueblo y ofrecerlo galantemente a la distinguida Colonia veraniega que es en esta temporada, nuestra huésped, para que guarde en su mente un grato recuerdo de su paso por esa localidad. También con satisfacción se hace extensiva esta oferta a toda la gran familia de San Vicente por tal de que en esta sincera unión fraternal, sin distinción de clases, reflejada fielmente en los solemnes actos religiosos y en los de esparcimiento, en la nuestra sardana, de la que dijo el poeta:

"es la dança sencera d'un poble
que estima i avança donant-se les mans"

proporcione a nuestro espíritu la suficiente moral y vigor para que, una vez terminada la fiesta, reanudemos rebosantes de optimismo y sin fatiga, nuestra santa tarea de ganar con el sudor de la frente y con la ayuda de Dios, el pan nuestro de cada día.

La Comisión.



HERMANDAD SINDICAL

DE LABRADORES

San Antonio, 4

SASTRERÍA
CAMISERÍA



CONFECCIONES
GÉNEROS DE PUNTO

SERRAS

Rambla José Antonio, 4 y 6 - Teléfono 246

MATARÓ



PROGRAMA OFICIAL

Día 14



Vispera de la fiesta.

A las 21:

REPIQUE GENERAL DE CAMPANAS anunciando la fiesta e ILUMINACIÓN DE LAS CASAS CONSISTORIALES.

A las 22:

Gran repertorio de SARDANAS y BAILE en el Entoldado.





Sucesor
de

Francisco Viñeta

Obispo sDas, 33

Mataró

Freixas y Abadal

S. C.

Fábrica de Perfumería



Brenys de sDar

Programa Oficial

Día 15

- A las 7 y 9: MISA REZADA.
- A las 11: SOLEMNE OFICIO presidido por las Iltes. Autoridades Locales y Jerarquias del Movimiento. Ocupará el púlpito el Ilte. orador sagrado Rdo. D. Antonio Parés, Pbro. El Coro Parroquial cantará la Misa "Pontificalis" de Perosi, a tres voces mixtas, bajo la dirección del maestro D. Luis Mont, con acompañamiento de orquesta.
- Después del Oficio tendrá lugar en el Centro Parroquial "Delme" y con asistencia de las Iltes. Autoridades el acto de REPARTICION DE PREMIOS correspondientes al segundo campeonato local de la Sección de Ajedrez, en la que el Secretario de la aludida Sección dará la apertura con un breve resumen de las actividades que han tenido efecto durante la finida temporada 1947-48.
- A las 13: SARDANAS en la carretera junto al entoldado. Durante los intervalos se obsequiará a la concurrencia infantil con ELEVACION DE GLOBOS Y FUEGOS JAPONESES.
- Tarde. A las 17: En el Centro Parroquial "Delme" MATCH INTERCLUB DE AJEDREZ entre las secciones Club de Ajedrez Caldas de Estrach y local, disputándose la valiosa Copa "Tres Torres".

JOSE CASALS

ULTRAMARINOS

CARNICERIA

ALPARGATERIA

Calle San José, 13

Teléfono 25



Juan Terradas

HERRERIA LAMPISTERIA Y CERRAJERIA

San José, 11

Antonio Buch

Esteban

PINTOR

Calle Nueva, 5

Juan Sitges

CAFÉ ECONÓMICO Y ESTANCO

Servicio de bar en el entoldado

Pl. del Caudillo, 13

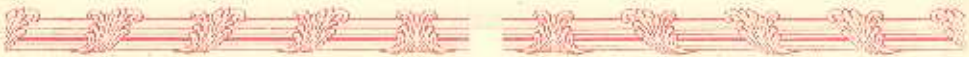

Día 15

- A las 18: GRAN ESPECTÁCULO FOLKLÓRICO a cargo del conjunto Instituto de la Danza "Pep Ventura", bajo la dirección de D. Leandro Peracaula y Antonio Pujol, celebrándose a continuación el BAILE de la tarde.
- A las 23: EXTRAORDINARIO CASTILLO DE FUEGOS ARTIFICIALES junto a las viviendas protegidas de Ntra. Señora de Montserrat.
- Terminado este acto, en el entoldado se representará el sainete ochocentista MARIETA CISTELLERA, por la gran Compañía de Comedias Vila-Davi.
- Durante los entreactos la orquesta interpretará selectas composiciones musicales.
- 



Adornos

VIADA



TELÉFONO 236

MATARÓ



ELECTRICIDAD
LAMPISTERÍA

JUAN TORRAS BUCH

Reparación y conservación de motores eléctricos

RAPIDEZ, SEGURIDAD Y ECONOMIA

en los trabajos de esta casa



San José

Teléf. 2

José Figueras

Fonda y Café

Boatell

Comestibles

Carnicería



PLAZA DEL CAUDILLO, 1

JUAN CASALS

Comestibles

Carnicería



Lechería

Especialidad en embutidos

C. José Antonio, 3

Dr. J. Juárez Quesada

Médico de asistencia pública domiciliaria



Horas de visita: De 6 a 8

Festivos: De 11 a 1



José Antonio, 4

Teléfono 1

José M.^a Rovira

Barbería

Lociones, Colonias y Masajes

Precios económicos



San Antonio, 4 bis

Pedro Miró

CARPINTERÍA

MECÁNICA



CALLE IGLESIA, 5

Taller de Relojería Martin Buch Más

*Especialidad en trabajos de
precisión - Representante en ésta*



José M.^a Rovira

S. Antonio, 4 bis BARBERIA

Programa Oficial

Día 16

A las 9: MISA REZADA.

A las 11: MISA SOLEMNE, igual que el día anterior, en honor de San Joaquin, Patrón y Titular de la Hermandad de nuestro pueblo. Presidirá el Oficio la Junta Directiva de dicha Hermandad cantando las glorias del Glorioso Patriarca el mismo orador sagrado que, en el día de ayer, ocupó la sagrada cátedra, el Ilmo. D. Antonio Parés, Pbro.

A las 13: LUCIDO BAILE MATINAL en el lujoso Entoldado.

A las 18: GRAN CONCIERTO por la Orquesta y seguidamente LUCIDO BAILE.

A las 23: SARDANAS y finalmente GRAN BAILE de fin de fiestas.

José Buch Comas

Trabajos de Albañilería
(Por Administración y Presupuesto)



 Calle de Abajo, núm. 13

José Trilla

Panadería y Pastelería



Plaza del Caudillo, 7 

Isidro

y Eduardo Archs



Asentador de frutas y verduras

Mercado Central (Barcelona)



Representante en ésta:

JOSÉ ABRIL

Calle de Arriba, núm. 22

Transporte de Hortalizas y carga general desde
San Vicente de Montali a Mataró,
Barcelona y viceversa



Esteban Mir Compte

Massevá, 42

Teléfono 185

MATARÓ

EMPRESA CASAS

SERVICIOS DE LINEA DE TRANSPORTE DE VIAJEROS EN AUTOMNIBUS

HORARIO:

SALIDAS DE			REGRESOS DE		
S. Vto. Mont-alt—S. Andrés Llaveneras	Destino	Barcelona	Mataró	Destino	
7.00	7.10 Mataró y Barcelona		7.30	S. Andrés Llaveneras	
	8.25 Mataró (e) Barcelona	9.00 (e)	10.00	S. Vto. Montal	
10.35	10.45 Mataró (a) Barcelona	12.15	13.20	S. Andrés Llaveneras	
	14.15 Apeadero f. c. Llav.	13.00	14.15	S. Vto. Montal	
14.55	18.00 Mataró	15.45 (e)	17.10	S. Andrés Llaveneras	
	17.35 Mataró y Barcelona	18.15 (e)	19.15 (lab.)	S. Andrés Llaveneras	
	19.50 (lab.) Apeadero f. c. Llav.	19.05	20.05	S. Vto. Montal (1)	
	20.35 (fes.) Mataró		21.00 (FES.)	S. Vto. Montal	
20.50 (lab.)	S. Andrés Llaveneras				
21.50 (fes.)	S. Andrés Llaveneras				

NOTAS: (1) Los FESTIVOS solo hasta S. Andrés Llaveneras.—(e) Enlaces.
ADMINISTRACIÓN EN S. ANDRÉS LLAVENERAS Calle Abajo, 6 Teléfono 44
ADMINISTRACIÓN EN BARCELONA: Avda. José Antonio, 669 bis Teléfono 57802
ADMINISTRACION Y DESPACHO: MATARÓ, Real, 391 - Tel. 152

EXCURSIONES VIAJES COLECTIVOS CONSULTAR PRESUPUESTOS

Notas

Día 14: La parte musical irá a cargo de la Orquesta ARENYENSE.

Los días 15 y 16. será amenizada por la EMPURITANA DE VERGES.



El lujoso entoldado es de la acreditada «Casa Viada», de Mataró.



La Comisión se reserva el derecho de alterar el programa, si causas excepcionales le obligasen a ello.



La variedad de los obsequios son de la conocida casa «Rosalina».

Francisco Artigas



Comestibles

Carnicería

Tocinería

Lechería

San Antonio, 12

Teléfono 10

Baltasar Gelonch

Asentador de frutas y verduras

Mercado Central (Barcelona)



José Antonio. 2

FABRICA DE GENEROS DE PUNTO

MONT-ALT S. L.

SAN VICENTE DE MONT-ALT



Despacho - Representación:

PINTOR FORTUNY, 14 - TEL. 15005

BARCELONA

Blondas

Encajes

ROSALINA



Rambla Cataluña, 40

Barcelona

SAN VICENTE MONTAÏT

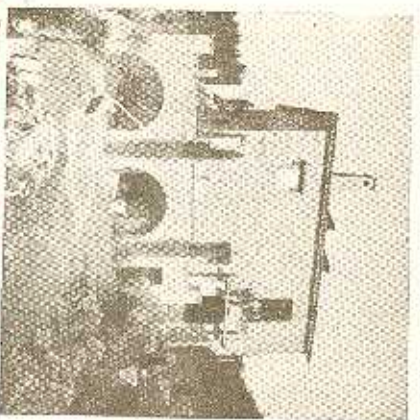

Casa Torre (en construcción), Sras. Zorogosa-Cubse

Rta. J. Llorca

OFICIO MARQUÉS DE CASA RIEBA

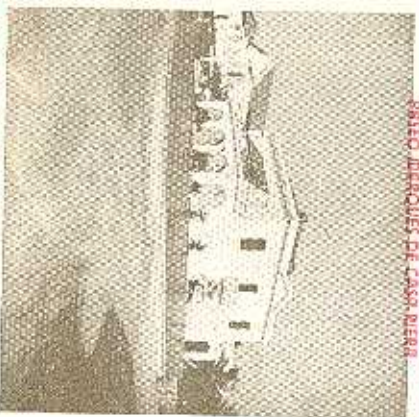

Casa Torre Alve-Sans-Carabassero

Rta. F. Miralles

TRABAJOS DE ALBAÑILERÍA

LABRA DE PIEDRA

(GRATIS MOVENTAÏT)

Cortents

S. VICENTE DE MONTAÏT
PLAZA CARULLO, 3 y 4

TELÉFONO 28

BARCELONA MIRA (Incorporat)



Rta. M. Moll

Rta. R. Finaés

S. ANDRÉS DE LLIBRENERAS

(en las obediencias del S. III)



Casa Torre (en construcción), Sras. Salsas-Pascual

Rta. L. Castellón

S. VICENTE MONTAÏT

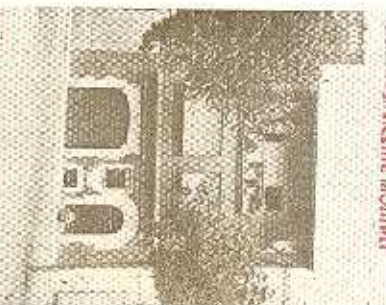

Dominella-Sonarda-de-Empovent-S. Foment

Rta. F. Alisanell